

Procédure de fin d'année civile pour les entreprises qui produisent les paies avec Sage 50

Préparé par :Lurette Morin consultante Sage 50

1. Assurez-vous d'abord d'avoir terminé la saisie de votre dernière paie de décembre 2022.
2. Effectuer une copie de sauvegarde.
3. Téléchargez et installez la dernière mise à jour de 2023 de Sage que vous aurez reçu en décembre 2022.

Cette mise à jour est requise avant de saisir la première paie de 2023.

Après l'installation, allez dans le menu **Aide/A propos de Sage** et vérifiez votre version.

Pour ceux qui ont encore la version 2022 vous devrez voir : **(Lancement 2022.4)**

Et pour la version 2023 vous devrez voir : **(Lancement 2023.1)**

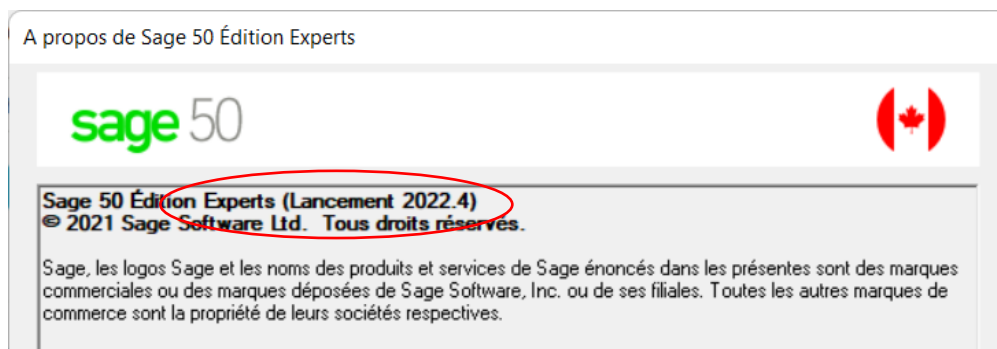

4. Effectuer le changement d'année civile.
 - a. Menu Maintenance/Débuter un exercice ou année civile.
 - b. Choisir l'année civile (2023)

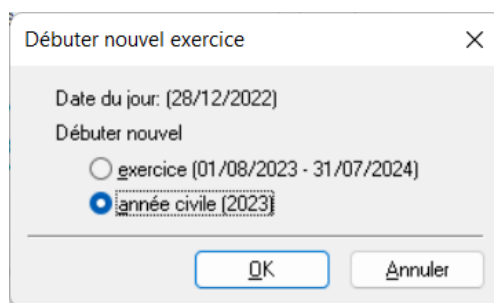

- c. Pour les entreprises qui ont comme date de fin d'année financière le 31 décembre, vous n'aurez pas à choisir. Le système le fera automatiquement en effectuant un changement d'exercice financier.
- d. Suivez les étapes et lorsque terminé, vérifiez la date de session qui devra être au 2023-01-01

Page par défaut - **Date de session: 01/01/2023**

5. Mettre à jour les crédits d'impôts des employés
 - a. Menu Maintenance : Mettre à jour les crédits d'impôts des employés.
 - b. Faites la commande pour le fédéral et pour le provincial.
 - c. Cocher les employés et actualiser montant au bas de l'écran à votre droite.
 - d. Les nouveaux taux de 2023 pour l'exemption de base au provincial est de 17 183\$ et au fédéral de 15 000 \$.

Mettre à jour les crédits d'impôt des employés

Type de crédits d'impôt personnels
Quel crédit d'impôt voulez-vous mettre à jour?
 Fédéral
 Provincial Province:

Toutes les modifications sont automatiquement sauvegardées. [Comment mettre à jour les crédits d'impôt personnels de mes employés?](#)

<input checked="" type="checkbox"/>	Nom de l'employé	Province	Montant personnel de base	Autres montants indexés	Montants non indexés	Total
<input checked="" type="checkbox"/>	Employé model..	Québec	15,000.00	0.00	0.00	15,000.00
<input checked="" type="checkbox"/>	Lurette Morin	Québec	15,000.00	0.00	0.00	15,000.00

Mettre à jour les montants
Mise à jour du montant personnel de base (15,000.00 pour 01/01/2023):

Mettre à jour un autre montant indexé pour les employés sélectionnés par: Facteur Montant

6. Vérification du changement dans la fiche de vos employés dans l'onglet impôts.

Module de la Paie

Eichier Édition Vue Rapports Aide

Posez une question Chercher-Aide

Sélect.: Employé model.

Employé: Employé model.

Pourboires de Québec | Mémo | Info add. | Déclaration T4 et RL-1

Personnel | **Impôts** | Revenu | Retenues | CNESST et autre charges | Droits | Dépôt direct

Table d'impôt: Québec

Crédits d'impôt personnels

	Fédéral	Provincial
Montant personnel de base	15,000.00	17,183.00
Autres montants indexés	0.00	0.00
Montants non indexés	0.00	0.00
Total:	15,000.00	17,183.00

Taxe	Montant * cum. à ce jour
Impôt	0.00
Impôt Qc	0.00
Cotisations à A-E	0.00
Cotisations au RPC	0.00
Cotisations au RRQ	0.00
Cotisations au RQAP	0.00

Retenue d'impôt

Calculer l'impôt

Impôt fédéral additionnel: 0.00

Impôt Québec additionnel: 0.00

Calculer l'AE Taux: 1.4

Calculer le RPC/RRQ

Calculer le RQAP

* Montants cumulés au 01/01/2023

Employé inactif

Ereg. et Fermer

7. Mettre à jour les crédits le taux de CNESST
 - a. Menu Maintenance : Mettre à jour le taux de CNESST. (Version Supérieur)
 - b. Cochez les employés et indiquer le nouveau taux et appliquer.

Mettre à jour le taux CNESST de l'employé

Filtres
Filtrez vos employés actuels et appliquez-leur un nouveau taux de CNESST.
[Comment mettre à jour les taux de CNESST de mes employés?](#)

Province: Toutes les provinces Catégorie d'emploi: Toutes les catégories d'emploi
Taux actuel: Tous les taux

<input type="checkbox"/>	Nom de l'employé	Province	Catégorie d'emploi	Taux CNESST
<input checked="" type="checkbox"/>	Employé model..	Québec	<Aucune>	1.50
<input checked="" type="checkbox"/>	Lyette Morin	Québec	<Aucune>	1.50

Taux:

- c. Vous pourriez également le mettre à jour directement dans la fiche de l'employé dans l'onglet CNESST et autres charges. (Version Pro)

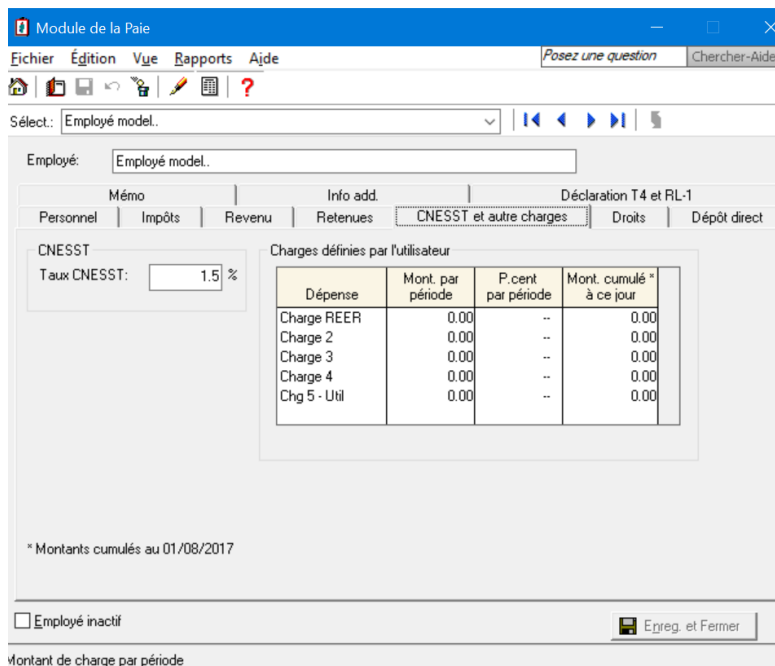

8. Vérification dans la fiche de vos employés dans l'onglet CNESST et autres charges.

9. Changez le taux de FSSQ dans : Configuration/Paramètres/Paies/Charges/

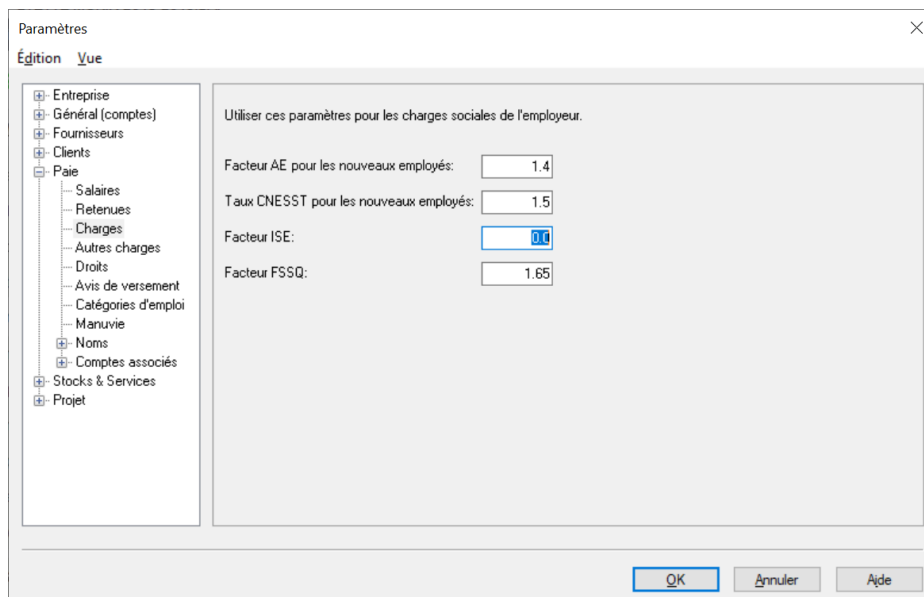

Le taux de FSSQ pour 2023 est de 1.65%. Cependant il peut être différent selon votre masse salariale et votre secteur d'activité. C'est votre responsabilité en tant qu'employeur de valider le bon taux à utiliser.

10. Je vous invite à inscrire également votre nouveau taux de CNESST pour l'année 2023 à l'endroit prévu : Configuration/Paramètres/Paies/Charges/
11. S'il y a également d'autres changements à effectuer soit taux horaire, assurance-collective ou autre, il serait important d'apporter les modifications avant la première paie.

A noter : Les nouveaux taux au fédéral et au provincial se retrouvent dans les Guide de l'employeur sur leurs sites respectifs.

[Guide de l'employeur 2023 Provincial :](#)

Guide de l'employeur 2023 Fédéral : Non encore disponible